Familientradition seit 1879

Neuhaus

HOTEL RESTAURANT
BAR LOUNGE SEMINAR
GARTENTERRASSE




**18:00-18:30 Eintreffen – 18:30-19:30 Uhr Dinner 1. Teil**

Amuse-Bouche: Zum Start gibt es einen Gruss aus der Küche

Randen-Crème-Suppe mit Rettich-Spuma

Pastetli mit russischem Salat
mit Bresaola-Rauchlachs-Blume

Rustico mit Steinpilz-Füllung
an einer Rahmsauce mit Rotwein-Birne,
Walnüssen und Mango-Chutney

## 19:30 – 20:30 Uhr: Concert 1. Teil

**20:40–21:30 Uhr**
**Dinner 2. Teil**

Kalbsfilet im Speckmantel an Portwein-Sauce
Polenta-Medaillon mit Raclette-Käse überbacken
und Gemüse-Bouquet

*Vegi:*
Crèpes mit Ricotta-Wirsing-Füllung
an einer crèmiger Parmesan-Sauce

Cantucci-Tiramisu mit Haselnuss-Crème
und Schoggi-Mousse-Duchesse

## 21:30 – 22:30 Uhr: Concert 2. Teil

# Stille Nacht, heilige Nacht

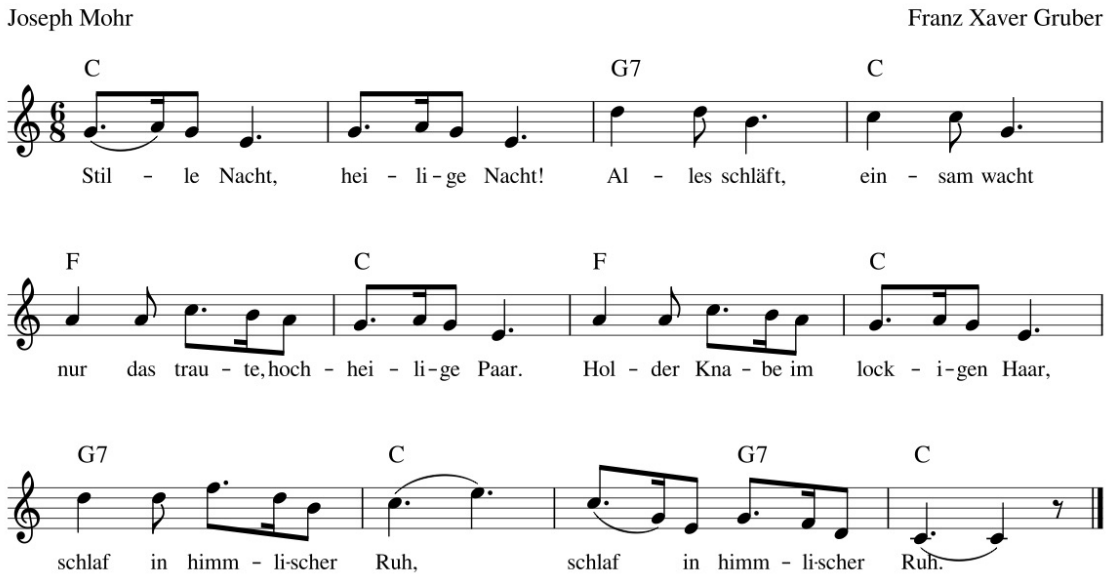


*1. Strophe:*

Stille Nacht, heilige Nacht!
Alles schläft, einsam wacht
Nur das traute, hochheilige Paar.
Holder Knabe im lockigen Haar,
Schlaf in himmlischer Ruh, Schlaf
in himmlischer Ruh.

*2. Strophe:*

Stille Nacht, heilige Nacht!
Gottes Sohn, o wie lacht
Lieb aus deinem göttlichen Mund,
Da uns schlägt die rettende Stund,
Christ, in deiner Geburt,
Christ, in deiner Geburt.

*3. Strophe:*

Stille Nacht, Heilige Nacht! Hirten erst kundgemacht, Durch der Engel Halleluja. Tönt es laut von fern und nah: Christ, der Retter ist da, Christ, der Retter ist da!